

Para ser montados en bastidores Teclastar Mpq con marcos serie Piano, Quadra, Minimal.

Instrucciones para el montaje:

- 1 - Coloque los módulos en el bastidor desde el frente como muestra la figura N° 1.
- 2 - Realice las conexiones eléctricas.
- 3 - Atornille el bastidor a la caja.
- 4 - Coloque el marco a presión.

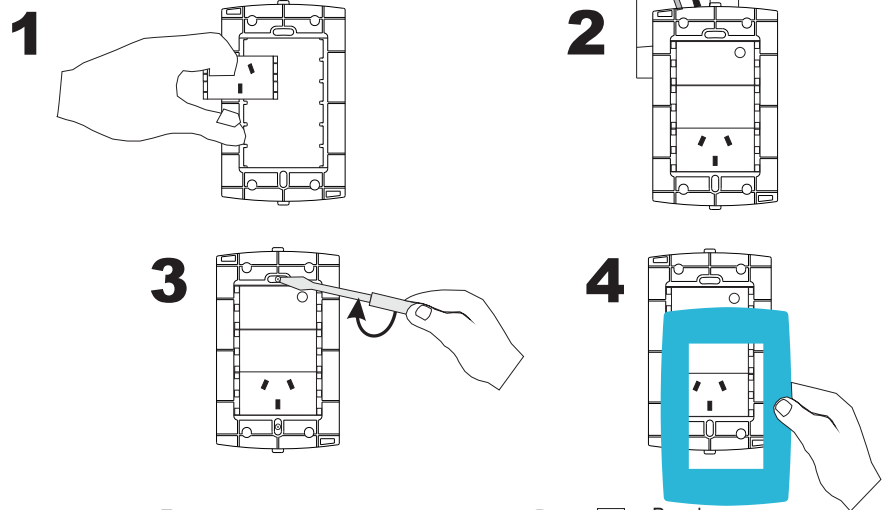
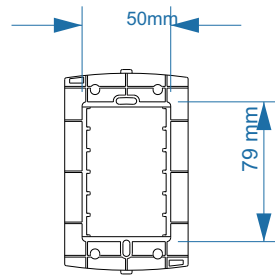

Instrucciones para desmontar:

- 1 - Para desmontar el marco con la ayuda de un destornillador realice una ligera palanca, como indican las figuras 1 y 2.
- 2 - Desatornille el bastidor de la caja embutida en la pared.
- 3 - Para extraer los módulos del bastidor, tome el conjunto bastidor-módulos con las borneras hacia usted. Presione las trabas del módulo a retirar, hacia adentro, con la ayuda de un destornillador. Simultáneamente, presione el módulo desde su parte posterior hasta que sea removido del bastidor como indican las figuras 4 y 5.

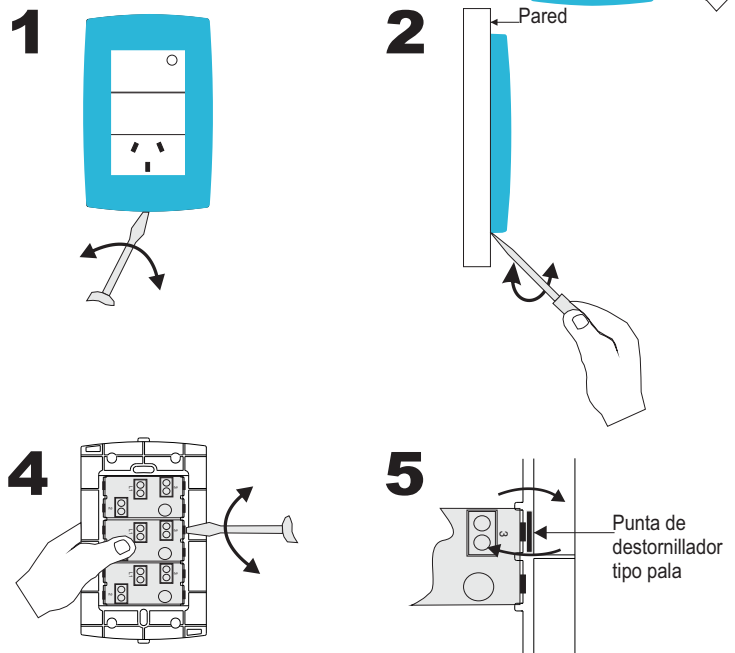

Revisión:	Fecha:	Detalle de Cambios:
0	20-10-2014.	Emisión.

Confeccionó: Responsable Técnico.	Aprobó: Dirección General.
--	-----------------------------------